

COL·LEGI
Mary Ward Barcelona
CONCERTAT PER LA GENERALITAT DE CATALUNYA



Fundació
Narcís Jubany

Información general

curso 2021-2022

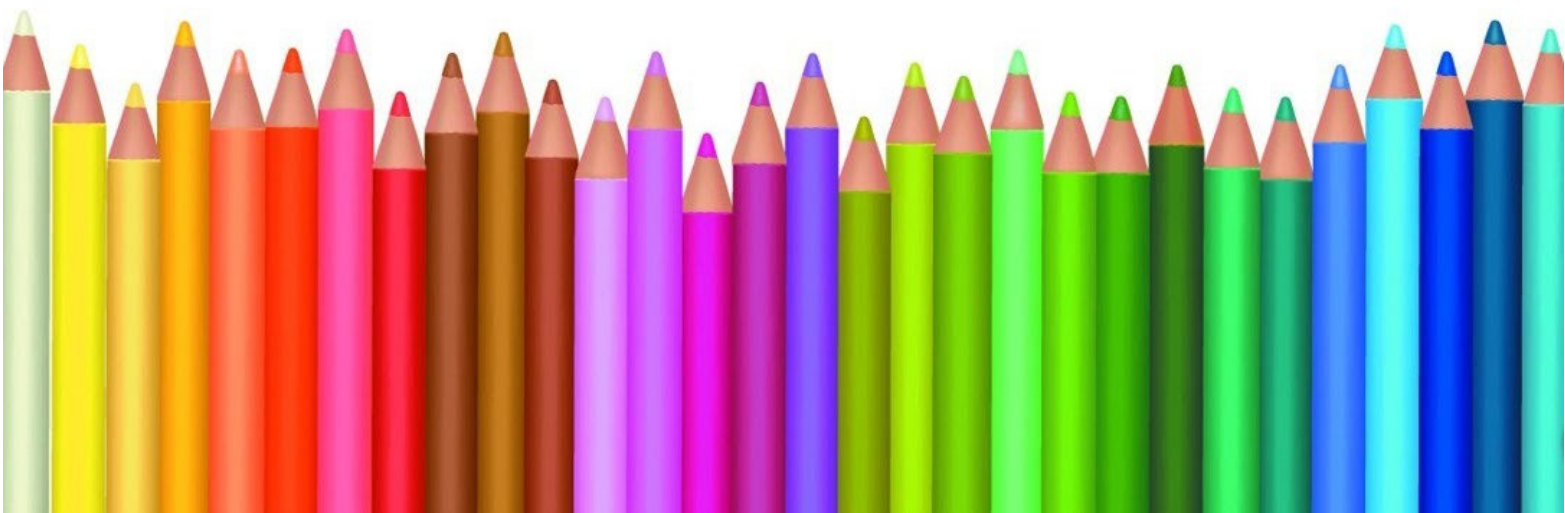

Apreciadas familias:

A continuación, encontraréis información de vuestro interés referente al próximo curso 2021-2022

FECHAS DE INTERÉS

PRUEBAS DE RECUPERACIÓN ESO:

Os recordamos que los/as alumnos/as que tengan alguna materia pendiente del curso anterior tendrán que presentarse a:

- **1ª parte** de PRUEBAS Y ENTREGAS DE RECUPERACIÓN DE MATERIAS PENDIENTES DEL CURSO ANTERIOR.

FECHAS: **7 y 8 de octubre de 2021**

- **2ª parte** de PRUEBAS Y ENTREGAS DE RECUPERACIÓN DE MATERIAS PENDIENTES DEL CURSO ANTERIOR.

FECHAS: **21 y 22 de febrero de 2022**

MATERIAL ESCOLAR

ED. INFANTIL Y ED. PRIMARIA:

Se repartirá en las clases el primer día de curso y se cobrará por el recibo escolar.

Los/as alumnos/as de Primaria tienen que traer un **estuche vacío**.

La agenda y la carpeta propias del colegio son obligatorias y el colegio las proporcionará a todos/as los/as alumnos/as. Los/as alumnos/as de 6º tienen que traer la carpeta del curso pasado.

ESO:

Los/as alumnos/as tienen que traer las siguientes libretas, todas de medida DIN A4. **Se deben comprar siempre que no puedan aprovechar las del curso anterior y si están en buen estado.**

- 1 libreta de 48 hojas tipo "Oxford" **sin espiral**, para **Inglés** dedicada a la gramática.
- La libreta de vocabulario y gramática de **Alemán** será virtual para todos los cursos. No tienen que comprar ninguna.
- 1 libreta de 160 hojas, microperforada, con bandas de colores y con tapa dura para **Ciencias Sociales**.
- 1 libreta de 120 hojas, microperforada, con bandas de colores y con tapa dura compartida por **Matemáticas y Física y Química**.
- 1 libreta de 80 hojas, microperforada y de tapa dura, para **Lengua Catalana y Literatura**.
- 2 libretas de 120 hojas, microperforadas, con bandas de colores y con tapa dura para **el resto de las materias**.

También es imprescindible que los/as alumnos/as traigan, desde el primer día de curso:

- El **portátil cargado**.
- A los/as alumnos/as de 1º de ESO el/la profesor/a les indicará qué calculadora han de comprar.
- **Calculadora científica**, de 2º a 4º de ESO (la misma que en 1º).
- **Material de geometría**, de 1º a 4º de ESO: compás, escuadra, cartabón, regla (20-30 cm), transportador. Se puede aprovechar el material de cursos anteriores si está en buen estado.
- La agenda y la carpeta propias de la escuela son obligatorias. La escuela proporcionará a todos/as los/as alumnos/as la agenda y también una carpeta a los/as alumnos/as nuevos/as. Los/as otros/as alumnos/as pueden aprovechar la carpeta del curso pasado si está bien conservada y si no, pueden comprar otra en el colegio.

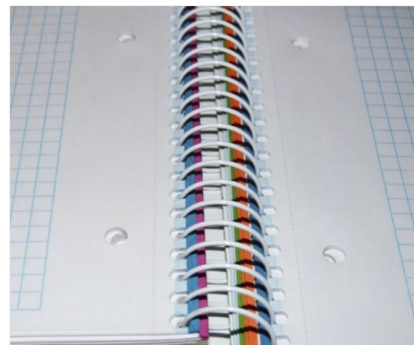

ACTIVIDADES EXTRAESCOLARES

El tiempo de ocio es una ocasión excepcional para reforzar todos los valores que se trabajan en casa y en el colegio y ayudan a incrementar la relación entre los alumnos.

La inscripción se tiene que hacer **antes del 17 de septiembre**. Para la organización y buen funcionamiento del curso, es importante que respetéis los plazos de inscripción.

Las actividades extraescolares empezarán **el día 1 de octubre y acabarán el 21 de junio** (excepto las que se especifican).

Durante el mes de julio os enviaremos el listado de todas las actividades que ofrece el colegio y en septiembre recibiréis el **enlace** para hacer la inscripción.

MEDIA PENSIÓN

La media pensión del mes de septiembre y octubre se cobrará en el recibo del mes de octubre.

A partir del **cuarto día consecutivo** que falte un alumno de media pensión, se descontarán todos los días de ausencia en el recibo del mes siguiente.

En caso de que algún alumno se quede a comer con ticket, se debe avisar entre las 8:00 h. y las 10:00 h. de la mañana por teléfono o por e-mail a la recepción de la escuela (93 201 85 55 / office@marywardbcn.com). El importe de los tickets se facturará en el siguiente recibo escolar.

REUNIONES INFORMATIVAS DE PRINCIPIO DE CURSO PARA MADRES Y PADRES

Las reuniones informativas con cada tutor/a **serán online** los siguientes días:

| DÍA | HORA | CURSO |
|---------------------------|----------|--------------------------|
| Lunes 7 de septiembre | 18:30 h. | P4 y 6º Primaria |
| Lunes 7 de septiembre | 19:30 h. | 3º y 4º Primaria |
| Martes 8 de septiembre | 18:30 h. | P3 y 1º ESO |
| Martes 8 de septiembre | 19:30 h. | 5º Primaria y 3º ESO |
| Miércoles 9 de septiembre | 18:30 h. | P5, 1º Primaria y 4º ESO |
| Miércoles 9 de septiembre | 19:30 h. | 2º Primaria y 2º ESO |
| Jueves 10 de septiembre | 18:30 h. | P1 y P2 |

En septiembre, los/as tutores/as os enviarán el **enlace** de la reunión por el correo de Esemtia.

UNIFORME ESCOLAR Y MEDIDAS Covid19

¡ATENCIÓN! Desde de P3 hasta 4º de ESO, como medidas de seguridad, es necesario cumplir las siguientes indicaciones/normas, aunque tendremos que esperar a conocer la normativa de sanitaria del mes de septiembre:

- Será obligatorio traer mascarilla y una bolsa de plástico o recipiente pequeño no transpirable para guardarla.
- Todos/as los/as alumnos/as deberán traer su botella o cantimplora de agua.
- **Toda la ropa, mascarilla, bolsa y botella o cantimplora de agua deberán estar marcadas con nombre y apellido.**
- Si los/as alumnos/as Ed. Física o una actividad extraescolar deportiva en la escuela, tendrán que venir con el equipo deportivo, ya desde casa.

ED. INFANTIL

| P1 y P2 | Kindergarten: P3, P4 i P5 |
|---|---|
| <ul style="list-style-type: none"> • Chándal azul celeste MW, de botones • Polo blanco con logo • Pantalón corto/largo de deporte MW (algodón) • Calcetines blancos • Deportivas blancas con “velcro” • Calcetines antideslizantes o zapatillas de uso exclusivo para el aula • 1 Bata el lunes y 1 bata el jueves (sin botones) • 1 Bolsa grande verde, d’uniforme, para la ropa de recambio • Mochila MW (mochila pequeña) • Abrigo azul marino sin complementos • Polar azul marino de uso exclusivo en el colegio (se quedará en el colegio toda la semana) <p>Niños/as de media pensión</p> <ul style="list-style-type: none"> • Baberos de uniforme, plastificados por detrás (1 diario) • 1 Bolsa azul pequeña, de tela, de uniforme, para el babero • Sabanita de uniforme para la siesta | <p><u>Niñas</u></p> <ul style="list-style-type: none"> • Pichi • Polo blanco • Chaqueta azul con logo • Calcetines azules • Zapatos negros con “velcro” <p><u>Niños</u></p> <ul style="list-style-type: none"> • Pantalón gris corto o largo • Polo blanco con logo • Jersey azul con logo • Calcetines azules • Zapatos negros con “velcro” <p><u>Ambos</u></p> <ul style="list-style-type: none"> • Chándal azul celeste MW, de botones • Polo deporte MW (algodón) • Pantalón corto/largo de deporte MW (algodón) • Calcetines blancos • Deportivas blancas con “velcro” • 1 bata el lunes y 1 bata el jueves (con botones) • Mochila MW (mochila grande) • Abrigo azul marino sin complementos. • Polar azul marino de uso exclusivo en el colegio (se quedará en el colegio toda la semana). • Gorra azul celeste MW • P3 - 1 Bolsa grande verde, de uniforme, para la ropa de recambio <p>Niños/as de media pensión</p> <ul style="list-style-type: none"> • Baberos de uniforme (1 diario) • 1 Bolsa azul pequeña, de tela, de uniforme, para el babero • P3 Sabanita de uniforme para la siesta |

| ED. PRIMÀRIA | |
|--|--|
| Niñas | Niños |
| <ul style="list-style-type: none"> • Pichi (CON CINTURÓN) • Polo blanco • Chaqueta azul con logo • Calcetines azules • Zapatos negros | <ul style="list-style-type: none"> • Pantalón gris corto o largo • Polo blanco con logo • Jersey azul con logo • Calcetines azules • Zapatos negros |
| Los dos | |
| <p><u>1º y 2º de primaria</u></p> <ul style="list-style-type: none"> • Chándal azul marino MW con cremallera • Polo deporte MW (algodón) • Pantalón corto deporte MW (algodón) • Deportivas blancas • 2 Batas • Abrigo azul marino sin complementos • Polar azul marino de uso exclusivo en el colegio (se quedará en el colegio) <p><u>3º a 6º de primaria</u></p> <ul style="list-style-type: none"> • Chándal azul marino MW con cremallera (obligatorio para los alumnos de • Polo técnico MW • Pantalón corto técnico MW • Deportivas blancas • 2 Batas • Abrigo azul marino sin complementos • Polar azul marino de uso exclusivo en el colegio (se quedará en el colegio toda la semana). | |

| ESO |
|---|
| <ul style="list-style-type: none"> • Pantalón largo básico azul marino (<u>NO TEJANOS</u>) • Polo blanco con logo MW • Jersey o chaqueta con logo MW • Calzado todo negro (suela incluida) y calcetines azul marino o negro • Abrigo azul marino sin complementos • Polar azul marino de uso exclusivo en el colegio (se quedará en el colegio toda la semana). • 1 Bata para laboratorio, tecnología, plástica... <ul style="list-style-type: none"> • Chándal azul marino MW con cremallera (obligatorio para los alumnos de competición) • Polo técnico MW |

RECUERDEN: EL UNIFORME ES OBLIGATORIO DESDE EL PRIMER HASTA EL ÚLTIMO DÍA DE CLASE.

Todos los alumnos desde P3 hasta 4º de ESO, los meses de septiembre y junio, pueden venir con los pantalones de deporte de uniforme y la camiseta de deporte o polo blanco de uniforme.

El Colegio considera de suma importancia su uso. Por un lado, por la voluntad de proyección de la imagen del centro, por otro, por respeto a la unidad en la diversidad de todos nuestros alumnos. Pedimos a todas las familias que nos ayuden en esta tarea.

Las prendas (bata, pantalones, polos...) sin botones, rotas o sucias no se aceptarán dentro del centro escolar.

El uniforme completo lo encontrarán en DIABOLO, C/ Copérnico, 1, local. Tel. 934144288

CALENDARIO

P1 y P2

| | 1r Trimestre | 2º Trimestre | 3r Trimestre |
|--|--|---|---------------------|
| Inicio de las clases ED. Infantil: primer ciclo | 6 de septiembre | 10 de enero | 19 de abril |
| Final de trimestre | 23 de diciembre (12:45h) | 8 de abril (16:45h) | 27 julio (12:45h) |
| Días de clase | 27, 28 y 29 30 (salida a las 12:45h.) | 11 y 12 de abril 13 de abril (salida a las 12:45h.) | |
| Días festivos del centro (aprobados por C. Escolar) | 7 de diciembre | 28 de febrero | 3 de junio |

Kindergarten, Ed. Primaria y ESO

| | 1r Trimestre | 2º Trimestre | 3r Trimestre |
|--|-------------------------------------|--------------------------------|--------------------------------|
| Inicio de las clases Ed. Infantil, Prim. y ESO | 13 de septiembre (según horario) | 10 de enero (según horario) | 19 de abril (según horario) |
| Final de trimestre | 22 de diciembre (mediodía) | 8 de abril (17h) | 22 de junio (mediodía) |
| Días festivos del centro (aprobados por C. Escolar) | 7 de diciembre | 28 de febrero | 3 de junio |

DÍAS FESTIVOS:

Viernes **24 de septiembre**

Martes **12 de octubre**

Lunes **1 de noviembre**

Lunes **6 de diciembre**

Miércoles **8 de diciembre**

Lunes **6 de junio**

HORARIO LECTIVO ESO

| | | 1º y 2º ESO | 3º ESO | 4º ESO |
|------------------|-----------------|---|---|---|
| LUNES | Mañana Tarde | De 8:00 h. a 13:10 h. De 14:45 h. a 16:40 h. | De 7:50 h. a 13:05 h. De 14:40 h. a 16:40 h. | De 7:50 h. a 13:05 h. De 14:40 h. a 16:40 h. |
| MARTES | Mañana Tarde | De 8:00 h. a 13:10 h. De 14:45 h. a 16:40 h. | De 7:50 h. a 13:05 h. De 14:40 h. a 16:40 h. | De 7:50 h. a 13:05 h. De 14:40 h. a 16:40 h. |
| MIÉRCOLES | Mañana Tarde | De 8:00 h. a 13:10 h. Libre | De 7:50 h. a 14:05 h. Libre | De 7:50 h. a 14:05 h. Libre |
| JUEVES | Mañana Tarde | De 8:00 h. a 13:10 h. De 14:45 h. a 16:40 h. | De 7:50 h. a 13:05 h. De 14:40 h. a 16:40 h. | De 7:50 h. a 13:05 h. De 14:40 h. a 16:40h. |
| VIERNES | Mañana Tarde | De 8:00 h. a 14:10 h. Libre | De 7:50 h. a 14:05 h. Libre | De 7:50 h. a 14:05 h. Libre |

ENTRADAS Y SALIDAS

Rogamos que para poder cumplir las normas sanitarias que nos exigen, por el bien de todos, se respeten rigurosamente los horarios de entrada y salida.

P-1 y P-2

| GRUPO | HORARIO ENTRADA MAÑANA | HORARIO SALIDA MAÑANA | HORARIO ENTRADA TARDE | HORARIO SALIDA TARDE |
|--------------|-----------------------------------|----------------------------------|----------------------------------|---------------------------------|
| P1 y P2 | 9:00 h. Puerta grande | 12:45 h. Puerta grande | 15:00 h. Puerta grande | 16:45 h. Puerta pequeña |

KINDERGARTEN (P-3, P-4 y P-5)

| GRUPO | HORARIO ENTRADA MAÑANA | HORARIO SALIDA MAÑANA | HORARIO ENTRADA TARDE | HORARIO SALIDA TARDE |
|--------------|-----------------------------------|----------------------------------|----------------------------------|---------------------------------|
| P3 | 9:00 h. Puerta grande | 12:55 h. Puerta grande | 14:55 h. Puerta grande | 16:55 h. Puerta pequeña |
| P4 | 9:00 h. Puerta pequeña | 12:55 h. Puerta grande | 14:55 h. Puerta grande | 16:45 h. Puerta grande |
| P5 | 9:00 h. Portón | 12:55 h. Puerta grande | 14:55 h. Puerta grande | 16:55 h. Puerta grande |

ED. PRIMARIA

| GRUPO | HORARIO ENTRADA MAÑANA | HORARIO SALIDA MAÑANA | HORARIO ENTRADA TARDE | HORARIO SALIDA TARDE |
|-------------|------------------------------|--------------------------------|--------------------------------|-------------------------|
| 1º primaria | 8:50 h. Puerta grande | 12:50 h. Portón | 14:55 h. Puerta pequeña | 16:55 h. Portón |
| 2º primaria | 8:40 h. Puerta grande | 12:50 h. Portón | 14:50 h. Puerta pequeña | 16:45 h. Portón |
| 3º primaria | 8:50 h. Portón | 13:00 h. Portón | 14:55 h. Portón | 16:55 h. Capilla |
| 4º primaria | 8:40 h. Portón | 12:55 h. Portón | 14:50 h. Portón | 16:45 h. Capilla |
| 5º primaria | 8:50 h. Cueva | 13:00 h. Puerta pequeña | 14:55 h. Cueva | 16:55 h. Cueva |
| 6º primaria | 8:40 h. Cueva | 12:55 h. Puerta pequeña | 14:50 h. Cueva | 16:45 h. Cueva |

ED. SECUNDARIA

| GRUPO | HORARIO ENTRADA MAÑANA | HORARIO SALIDA MAÑANA | HORARIO ENTRADA TARDE | HORARIO SALIDA TARDE |
|--------|-------------------------------|---|--------------------------------|-------------------------|
| 1º ESO | 8:00 h. Portón | 13:10 h. Portón (lunes, martes, miércoles y jueves) 14:10 h. Portón (viernes) | 14:45 h. Portón | 16:40 h. Portón |
| 2º ESO | 8:00 h. Puerta pequeña | 13:10 h. Puerta pequeña (lunes, martes, miércoles y jueves) 14:10 h. Puerta pequeña (viernes) | 14:45 h. Puerta pequeña | 16:40 h. Portón |
| 3º ESO | 7:50 h. Portón | 13:05 h. Portón (lunes, martes y jueves) 14:05 h. Portón (miércoles y viernes) | 14:40 h. Portón | 16:40 h. Cueva |
| 4º ESO | 7:50 h. Puerta pequeña | 13:05 h. Puerta pequeña (lunes, martes y jueves) 14:05 h. Puerta pequeña (miércoles y viernes) | 14:40 h. Puerta pequeña | 16:40 h. Cueva |

SERVICIO DE ACOGIDA/PERMANENCIAS

Mañana: Desde las 8h.

Tarde: Hasta las 18h.

Para poder organizar el servicio, las familias que lo necesiten con regularidad lo tienen que notificar antes de empezar el curso enviando un correo a: centre@marywardbcn.com especificando las necesidades.

PRECIOS:

- 1 hora – 5,00€
- ½ hora – 3,00€
- 1 hora fija diaria (mañana o tarde) – 45€/mes
- ½ hora fija diaria (mañana o tarde) – 25€/mes

BOLSA SOLIDARIA

Este curso continúa la bolsa solidaria, con las donaciones de las familias que estén interesadas en colaborar, para la creación de BECAS para alumnos/as que lo necesiten.

La aportación podrá ser mensual o puntual y las familias que lo deseen podrán solicitar un certificado para desgravar en la declaración de renta.

IMPORTANTE: si tienen algún cambio de datos (domicilio, teléfonos fijos o móviles, correo electrónico...) avisen al colegio vía email: centre@marywardbcn.com

¡Os deseamos un buen verano!