

# EDUCACIÓ PRIMÀRIA

## Dossier Informatiu

CURS 2018-2019



COL·LEGI

Mary Ward

Barcelona



Fundació  
Narcís Jubany

## ÍNDEX

Lema del curs .....	3
Començament de curs .....	4
Horaris lectius .....	4
Calendari escolar .....	4
Sortides i activitats .....	5
Aspectes organitzatius.....	6
Material escolar .....	6
Assistència.....	6
La pastoral al centre .....	6
Uniformes .....	7
Ed. Física.....	8
Estudi.....	8
Horari de secretaria .....	8
Professorat .....	9
Emails del professorat.....	10
Horari de visites .....	11
Calendari del curs .....	11

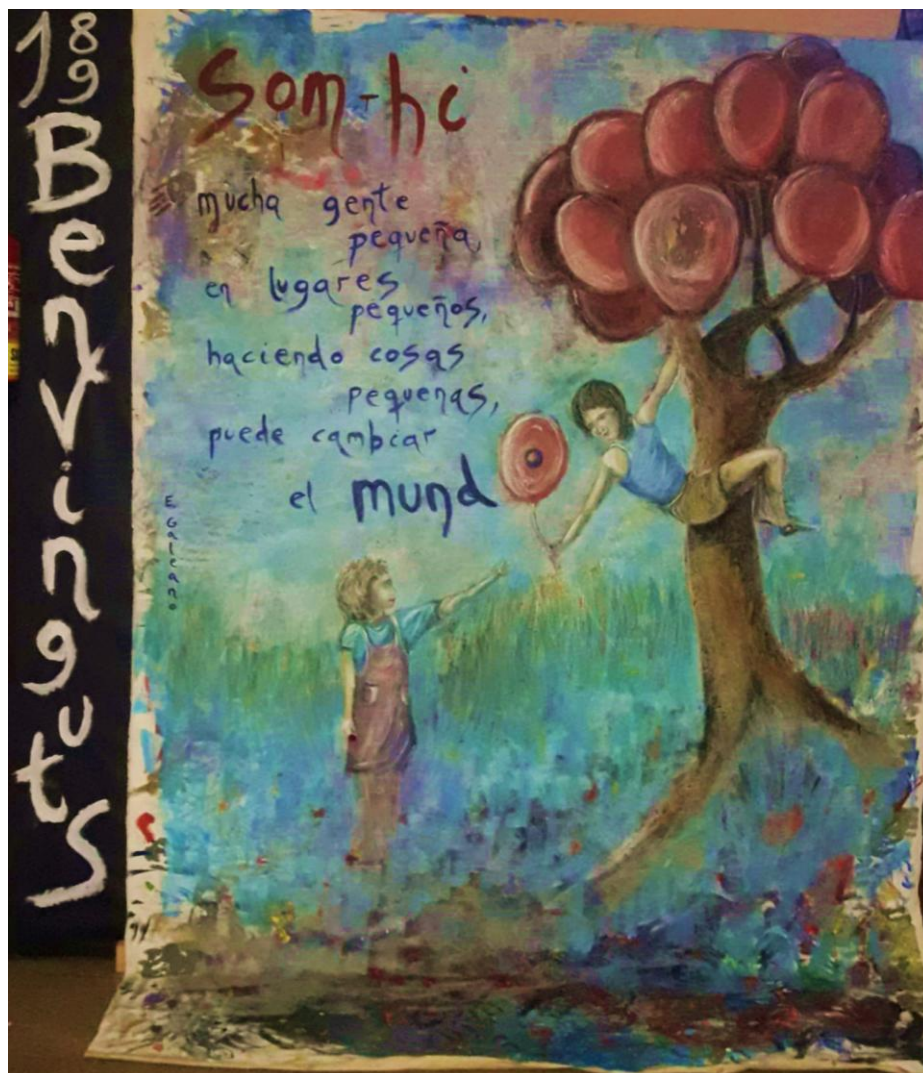

Àngel López Granados, professor de dibuix de l'escola Mary Ward de Badalona, amb la col·laboració de Thais Herández i Alex Fernández, alumnes de 3r de l'ESO.

## “SOM-HI”

**Mary Ward ens diu: "Déu no refusa a qui té bona voluntat. Es complau quan li fem confiança havent entès que ell confía en nosaltres".**

Davant d'aquest **Nou Curs** deixem que ressonin en el nostre interior aquestes paraules: "Déu confía en mi..." La Verge Maria i Mary Ward s'ho van creure i, a través de Déu, van deixar petjada. Déu segueix comptant amb cadascú de nosaltres per tal que el bé i la bondat esdevinguin una realitat al nostre voltant. Durant aquest curs, aportem també el millor de nosaltresmateixos... **SOM-HI!**

Iniciem un curs nou. Entre tots hem de fer possible que tot vagi bé i sigui per a bé.

Tots som responsables del bon funcionament del col·legi.

### COMENÇAMENT DE CURS

Dimecres 12 de setembre, a les 9h. del matí, Educació Infantil, Primària i ESO

### HORARIS LECTIUS

	<b>MATÍ</b>	<b>TARDA</b>
<b>Educació Primària</b>	De 9 a 13 h.	De 15 a 17 h.

Es prega màxima puntualitat, els alumnes han d'arribar com a mínim 5 minuts abans de començar les classes.

### CALENDARI ESCOLAR

	<b>1r Trimestre</b>	<b>2n Trimestre</b>	<b>3r Trimestre</b>
<b>Inici de les classes</b>	12 de setembre	8 de gener	23 d'abril
<b>Final de trimestre</b>	21 de desembre 13 h Vacances de Nadal	12 d'abril 17 h Vacances de Setmana Santa	21 de juny 13 h Vacances d'estiu
<b>Dies festius per a tots els centres</b>	24 de setembre 12 d'octubre 1 de novembre 6 de desembre		1 de maig 10 de juny
<b>Dies festius del centre (aprovats consell escolar)</b>	2 de novembre 7 de desembre	4 de març	

## **SORTIDES I ACTIVITATS**

### **1r i 2n de primària**

1r trimestre	2n trimestre	3r trimestre
- <b>La granja (Navàs)</b> 25 d'octubre	- <b>Activitat musical (Auditori)</b> 22 de gener - <b>Activitat d'Educació Vial (1r)</b> 10 d'abril	- <b>Teatre Regina: "The postman"</b> 15 maig - <b>Colònies: "El Xaloc" (Calders)</b> 12, 13 i 14 de juny

### **3r i 4t de primària**

1r trimestre	2n trimestre	3r trimestre
- <b>"El cim de les àligues"</b> 2 d' octubre - <b>Fira de Sta Llúcia</b> 21 de desembre	- <b>Mercat de Galvany (3r)</b> 5 de març - <b>Activitat musical (Auditori)</b> 20 de març - <b>"El tresor de Jaume I"(4t)</b> 5 d'abril - <b>Museu Picasso (3r)</b> 5 d'abril - <b>Activitat d'Educació Vial (3r)</b> 10 d'abril - <b>Visita recinte modernista de "Sant Pau"</b>	- <b>Festa final d'Educació vial (per confirmar)</b> - <b>Colònies: "El Collell" (Sant Ferriol, Garrotxa-Pla de l'Estany)</b> 12, 13 i 14 de juny

### **5è i 6è de primària**

1r trimestre	2n trimestre	3r trimestre
- <b>"Món Sant Benet!</b> 5 d'octubre - <b>Espectacle musical "Mans a l'òpera" (Liceu)</b> 19 d'octubre - <b>Parc Infantil de Trànsit (5è)</b> 31 d'octubre	- <b>Teatre en anglès</b> - <b>Visita al "Parlament de Catalunya" (6è)</b> 5 de març - <b>"Caves Codorniu"</b> 5 d'abril	- <b>Visita a la Pedrera</b> 21 de maig - <b>Festa final d'Educació vial (per confirmar)</b> - <b>Colònies: "El Collell" (Sant Ferriol, Garrotxa-Pla de l'Estany)</b> 12, 13 i 14 de juny

## **ASPECTES ORGANITZATIUS**

Creiem necessari tenir en compte els següents aspectes organitzatius per al bon funcionament escolar i cal que tots ens esforcem per complir-los.

Recomanem que els esmorzars no vinguin embolicats amb paper d'alumini, doncs treballem pel reciclatge i la preservació del medi ambient.

Al col·legi no es poden menjar xiclets ni pipes.

No és permès de portar cap aparell electrònic ni utilitzar mòbils.

Màxima puntualitat a l'hora d'entrar a l'escola.

L'alumne haurà de portar l'uniforme de l'escola correcte i net.

A principi de curs cada alumne haurà de portar una capsa de mocadors de paper per la seva higiene personal.

## **MATERIAL ESCOLAR**

L'alumnat de Primària rep, el primer dia de classe, una **agenda escolar** junt amb el material i han de dur la **carpeta del col·legi**. Tot el material s'ha de cuidar, mantenir en bon estat i utilitzar només amb finalitat acadèmica.

## **ASSISTÈNCIA**

Les faltes d'assistència, els retards i permisos per sortir abans de l'horari establert, s'han de justificar mitjançant una nota signada pels pares al tutor.

Les faltes d'assistència es comptabilitzen per hores.

## **LA PASTORAL AL CENTRE**

La Pastoral a l'escola té en compte la dimensió espiritual de la persona. Per aquesta raó cuidem:

**La relació amb Déu:** ens fem conscients de la Presència del Déu Amor, que ens regala la seva paraula per orientar la nostra vida. Moments importants són l'oració del matí, l'oratori, les celebracions de l'Eucaristia i del sagrament de la reconciliació.

**La catequesi:** com a moment de trobada per créixer en la fe juntament amb altres companys. S'ofereix la catequesi des de 3r de primària fins a 4t d'ESO. L'escola possibilita la preparació per a la Primera Comunió i la Confirmació.

**Les campanyes solidàries:** ens ajuden a prendre consciència d'altres realitats i necessitats en el món i a obrir-nos a la solidaritat i la cooperació. Amb una mica de cadascú de nosaltres, podem ajudar que els altres visquin una mica millor. Durem a terme les tres campanyes habituals amb implicació de l'alumnat: DOMUND, aliments per a Càrites i tallers solidaris (Nadal), campanya contra la Fam i altres...

## **UNIFORMES**

Us recordem que, des del dia **12 de setembre** i fins a final de curs, és obligatori l'ús de l'uniforme per a tots els alumnes.

L'uniforme s'ha d'adquirir a través de la distribuïdora Diàbolo (c/Copèrnic 1 baixos, tlf: 93.414.42.88)

### **Nenes**

Pitxi  
Polo blanc  
Rebeca blava amb logo  
Bata  
L'abric serà blau marí sense complements  
Mitjons blaus  
Sabates negres

### **Nens**

Pantalons grisos llargs o curts  
Polo blanc amb logo  
Jersei pullover blau amb logo  
Bata  
L'abric serà blau marí sense complements  
Mitjons blaus  
Sabates negres

### **Uniforme esportiu**

Xandall blau marí Mary Ward  
Samarreta tècnica Mary Ward  
Pantalons curts tècnics Mary Ward  
Sabates esportives

Pensem que és imprescindible la bona imatge i cura personal. Per tant, durant tot el curs vetllarem, perquè els alumnes vesteixin correctament i amb discreció, i respectin l'uniforme.

**Totes les peces de roba han d'anar marcades amb el nom i el cognom de l'alumne.**

## **ED. FÍSICA**

Els alumnes de 1r i 2n de primària han de venir vestits de casa amb el xandall escolar els dies que tinguin educació física.

A partir de 3r de primària, l'equip d'educació física s'ha de portar en una bossa a part. Només si tenen educació física a primera hora del matí o de la tarda, els alumnes poden entrar amb xandall. Si en tenen a última hora de la tarda poden sortir amb el xandall.

## **ESTUDI**

Els alumnes de 6è de Primària de mitja pensió podran anar a estudi vigilat de dilluns a dijous, de 14h a 15h.

## **HORARI DE SECRETARIA**

L'horari de secretaria serà:

- Temes acadèmics (certificats, documentació, matrícules, etc.): cal contactar amb la Montse Barbancho, de 17 a 19,30h, o contactar amb el correu electrònic del centre: [centre@marywardbcn.com](mailto:centre@marywardbcn.com).
- Temes administratius (rebuts i beques)  
Glòria Bullich:  
Matins: dilluns de 9 a 12,45 h.  
dimarts i divendres d'11 a 12,45  
Tardes: de dilluns a divendres de 14 a 16,45 h.  
o mitjançant el correu electrònic [secretaria@marywardbcn.com](mailto:secretaria@marywardbcn.com)



## **PROFESSORAT**

### **1r Primària**

Pol Font /Cristina Murt	Tutor/a, Matemàtiques, Ll. Catalana, C.M.Social i C.M.Natural
Núria Santacana	Ll. Castellana
Sina Maetje	Alemanys i Kunst
Pere Olivella	Ed. Física
Carme Solé	Música
Lucía Navarro/M. Esther	Religió
Marta Moreno	Psicopedagoga, aula de reforç

### **2n Primària**

Mae Lluís	Tutora, Matemàtiques, Ll.Catalana, C.M.Social, C.M.Natural i Religió
Cristina Murt/Pol Font	Ll. Castellana
Pere Olivella	Ed. Física
Sina Maetje	Alemanys i Kunst
Carme Solé	Música
M. Esther	Oratori
Marta Moreno	Psicopedagoga, aula de reforç

### **3r Primària**

Marta Cerezuela	Tutora, Matemàtiques, Ll. Catalana, C.M.Social i C.M.Natural
Lucía Navarro	Ll. Castellana i Religió
Sina Maetje	Alemanys
Pere Olivella	Ed. Física
Carme Solé	Música
Iván Marcos	Informàtica
Laura Gregori	Kunst
M. Esther	Oratori
Marta Moreno	Psicopedagoga, aula de reforç

### **4t Primària**

Pere Olivella	Tutor, Plàstica i Educació Física
Marta Cerezuela	Ll. Catalana, C.M Natural i Social i Matemàtiques
Sina Maetje	Alemanys
Lucía Navarro	Ll. Castellana i Religió
Carme Solé	Música
Iván Marcos	Informàtica
Marta Moreno	Psicopedagoga, aula de reforç

## 5è Primària

Laura Gregori	Tutora, Matemàtiques, C.M.Social, C.M.Natural i Kunst
Victoria de Antolín	Ll. Castellana
Mae Lluís	Ll. Catalana
Lucía Navarro/M.Esther	Religió
Raquel Jurado	Anglès
Verena Leitner	Alemanys
Pere Olivella	Ed. Física
Carme Solé	Música
Iván Marcos	Informàtica
Marta Moreno	Psicopedagoga, aula de reforç

## 6è Primària

Victoria de Antolín	Tutora, Matemàtiques, Ll. Castellana, C.M.Social i C.M.Natural
Mae Lluís	Ll. Catalana
Raquel Jurado	Anglès
Pere Olivella	Ed. Física
Verena Leitner	Alemanys
Carme Solé	Música
M.Esther Villahoz	Religió
Laura Gregori	Kunst
Iván Marcos	Informàtica
Marta Moreno	Psicopedagoga, aula de reforç

## EMAILS DEL PROFESSORAT

### Tutors:

1r	Cristina Murt	crimur@marywardbarcelona.net
2n	Mae Lluís	maellu@marywardbarcelona.net
3r	Marta Cerezuela	marcer@marywardbarcelona.net
4t	Pere Olivella	peroli@marywardbarcelona.net
5è	Laura Gregori	laugre@marywardbarcelona.net
6è	Victoria de Antolín (coordinadora)	vicant@marywardbarcelona.net

## Especialistes:

Raquel Jurado  
Verena Leitner  
Sina Maetje  
Marta Moreno  
Núria Santacana  
Carme Solé  
M. Esther Villahoz  
Iván Marcos  
Lucía Navarro

raqjur@marywardbarcelona.net  
verlei@marywardbarcelona.net  
sinmae@marywardbarcelona.net  
marmor@marywardbarcelona.net  
nursan@marywardbarcelona.net  
carsol@marywardbarcelona.net  
elovil@marywardbarcelona.net  
ivamar@marywardbarcelona.net  
lucnav@marywardbarcelona.net

## HORARI DE VISITES

Les hores de visita hauran de ser concertades prèviament, mitjançant l'agenda de l'alumne.

## CALENDARI DEL CURS

### SETEMBRE

5	19h	Reunió general de pares
12	9 h	Inici de les classes
24		Dia festiu a Barcelona
27		Eucaristia d'inici de curs

### OCTUBRE

12		Festiu. Verge del Pilar
18		Inici de la campanya del DOMUND
15		Fotos alumnes
31	tarda	Castanyada a les classes

### NOVEMBRE

1		Festa de Tots Sants
2		Dia festiu propi del Centre (aprovat per el Consell Escolar)
9		Sant Martin (1r i 2n prim.)
9 al 18		Setmana de la Ciència

## DESEMBRE

1 al 14	Recollida d'aliments per a Càritas
6	Festa de la Constitució
7	Dia festiu propi del Centre (aprovat per el Consell Escolar)
15 tarda	Festa de Nadal
21 13h	Inici de les vacances de Nadal

## GENER

8 9 h	Inici de les classes
30	Mary Ward. Sortida: 13h

## FEBRER

9-23	Campanya de la Fam
------	--------------------

## MARÇ

9	Carnaval (tarda)
4	Dia festiu propi del Centre (aprovat per el Consell Escolar)

## ABRIL

12 17h	Inici de les vacances de Setmana Santa
23 9h	Inici de les classes
23	Sant Jordi, Jocs Florals
Del 23 al 27	Setmana de les Lletres

## MAIG

1	Festiu. Dia del treballador
7, 8 i 9	Competències bàsiques 6è primària
11	Primera Comunió

## JUNY

1	Festa Família-Escola
10	Festa Segona Pasqua
12 al 14	Colònies
21 10h	Eucaristia de final de curs
21 13h	Inici vacances d'estiu
27 9 a 14h	Lliurament personalitzat de notes (cal concertar cita prèvia)
28	Atenció a pares, d'11.30h a 13.30h

**MÉS DE 75 ANYS DE COMPROMÍS AMB LA HISTÒRIA**

