

EDUCACIÓ INFANTIL

2n CICLE (P3, P4 i P5) Kindergarten

Dossier Informatiu

CURS 2018-2019



COL·LEGI

Mary Ward Barcelona



Fundació
Narcís Jubany

ÍNDEX

| | |
|-----------------------------|----|
| Lema del curs | 3 |
| Començament de curs | 4 |
| Horaris lectius | 4 |
| Calendari escolar | 4 |
| Uniformes | 5 |
| Material escolar | 6 |
| Calendari trimestral | 7 |
| Aspectes d'interès | 12 |
| Professorat i emails | 13 |
| Horari de visites | 14 |
| Horari de secretaria | 14 |
| La pastoral al centre | 14 |

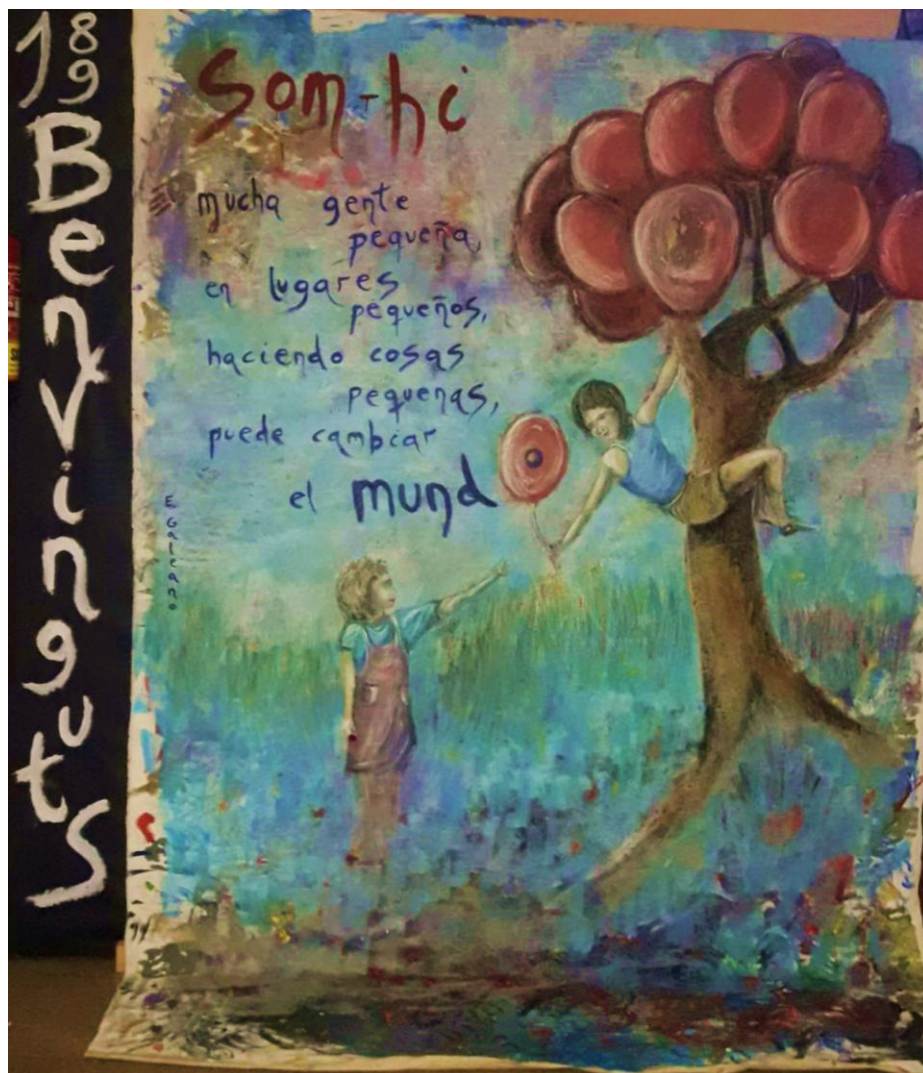

Àngel López Granados, professor de dibuix de l'escola Mary Ward de Badalona, amb la col·laboració de Thais Herández i Alex Fernández, alumnes de 3r de l'ESO.

“SOM-HI”

Mary Ward ens diu: "Déu no refusa a qui té bona voluntat. Es complau quan li fem confiança havent entès que ell confía en nosaltres".

Davant d'aquest **Nou Curs** deixem que ressonin en el nostre interior aquestes paraules: "Déu confía en mi..." La Verge Maria i Mary Ward s'ho van creure i, a través de Déu, van deixar petjada. Déu segueix comptant amb cadascú de nosaltres per tal que el bé i la bondat esdevinguin una realitat al nostre voltant. Durant aquest curs, aportem també el millor de nosaltresmateixos... **SOM-HI!**

Iniciem un curs nou. Entre tots hem de fer possible que tot vagi bé i sigui per a bé.

Tots som responsables del bon funcionament del col·legi.

COMENÇAMENT DE CURS

Dimecres 12 de setembre, a les 9h. del matí, Educació Infantil, Primària i ESO.

HORARIS LECTIUS

| | MATÍ | TARDA |
|--------------------------|--------------|---------------|
| Educació Infantil | De 9 a 13 h. | De 15 a 17 h. |

Entrada i sortida pel c/ Copèrnic (al matí la porta s'obrirà 15 minuts abans i al migdia 5 minuts abans).

CALENDARI ESCOLAR

| | 1r Trimestre | 2n Trimestre | 3r Trimestre |
|--|--|--|--|
| Inici de les classes | 12 de setembre | 8 de gener | 23 d'abril |
| Final de trimestre | 21 de desembre 12:45h. Vacances de Nadal | 12 d'abril 16:45 h. Vacances de Setmana Santa | 21 de juny 12:45 h. Vacances d'estiu |
| Dies festius Tots els centres | 24 de setembre 12 d'octubre 1 de novembre 6 de desembre | | 1 de maig 10 de juny |
| Dies festius del centre (aprovat pel consell escolar) | 2 de novembre 7 de desembre | 4 de març | |

UNIFORMES

Us recordem que és obligatori l'ús de l'uniforme per tots els alumnes.

L'adquisició de l'uniforme es pot fer a través de la distribuïdora Diàbolo (c/Copèrnic, 1 baixos Tel.: 934 144 288).

Nenes

- Pitxi
- Samarreta polo blanca
- Rebeca blava amb logo
- Mitjons blaus
- Sabates negres. *Els alumnes d'educació infantil han de portar sabata negra tancada amb velcro (ni cordons ni sivelles).*

Nens

- Pantalons grisos curts o llargs
- Samarreta polo blanca amb logo
- Jersei pullover blau amb logo
- Mitjons blaus
- Sabates negres. *Els alumnes d'educació infantil han de portar sabata negra tancada amb velcro (ni cordons ni sivelles).*

Tothom

- Xandall blau cel Mary Ward, de botons
 - Samarreta polo d'esport Mary Ward (cotó)
 - Pantalons curts d'esport Mary Ward (cotó)
 - Sabates esportives o vambes blanques amb velcro
 - Mitjons blancs
 - 2 bates de parvulari (amb botons)
 - 1 pitet diari del color corresponent
 - 1 bossa petita per al pitet
 - Motxilla Mary Ward
 - Abric blau marí, sense complements
 - Gorra blau cel Mary Ward
- Tots els nens d'educació infantil que es quedin a dinar a l'escola han d'utilitzar **un pitet diari amb la seva bossa corresponent d'uniforme**, convenientment brodats amb el nom i cognom de l'infant.

P-3 color vermell

P-4 color blau

P-5 color verd

- Durant els mesos de **setembre i juny** l'uniforme dels alumnes d'Ed. Infantil serà el xandall de l'escola.
- Sortides i excursions: els nens han de venir amb xandall d'uniforme.

MATERIAL ESCOLAR

- Cada dilluns els nens han de portar un got amb el seu nom i també les dues bates.
- Els nens que dinin a l'escola **hauran de portar cada dia el pitet dins de la seva bossa corresponent**, dins la seva motxilla.

CALENDARI TRIMESTRAL
CURS 2018-2019

Setembre

| | | | | | | |
|---|----|--|-----------------------------------|---------------------|----|----|
| | | | | | 1 | 2 |
| 3 | 4 | 5 19 h. Reunió general de pares. 20h. Reunió de pares de P3 | 6 | 7 | 8 | 9 |
| 10 | 11 | 12 Inici de curs 19 h. Reunió pares de P4 | 13 19 h. Reunió pares de P5 | 14 | 15 | 16 |
| 17 | 18 | 19 | 20 | 21 | 22 | 23 |
| 24 Festiu per a tots els centres | 25 | 26 | 27 | 28 Inici piscina | 29 | 30 |

Octubre

| | | | | | | |
|--------------------------------|----|--------------------------------|------------------------------|---|----|----|
| 1 | 2 | 3 | 4 | 5 | 6 | 7 |
| 8 | 9 | 10 | 11 | 12 Festiu per a tots els centres | 13 | 14 |
| 15 | 16 | 17 | 18 CAMPANYA DEL DOMUND | 19 | 20 | 21 |
| 22 Sortida a Can Montcau | 23 | 24 | 25 | 26 | 27 | 28 |
| 29 | 30 | 31 Castanyada a l'escola | | | | |

- La primera setmana d'octubre començaran la resta d'activitats extraescolars.
- **CAMPANYA DEL DOMUND:** Els alumnes portaran a casa un sobre en el que podeu posar un donatiu. Esperem la vostra col·laboració. Gràcies!
- La sortida serà de tot el dia. Els nens/es han de venir amb xandall d'uniforme.

Novembre

| | | | | | | |
|--------------------------------|----|---|--|--|----|----|
| | | | 1 Festiu per a tots els centres | 2 Festiu propi del centre (aprovat pel Consell Escolar) | 3 | 4 |
| 5 | 6 | 7 Sortida al teatre: El monstre de colors | 8 | 9 Sankt Martin. Laterne Fest | 10 | 11 |
| 12 Setmana de la ciència | 13 | 14 | 15 | 16 | 17 | 18 |
| 19 | 20 | 21 | 22 | 23 | 24 | 25 |
| 26 | 27 | 28 | 29 | 30 | | |

- La sortida serà de matí. Els nens/es han de venir amb xandall d'uniforme.

Desembre

| | | | | | | |
|----|----|-------------------------------|--|--|---------------------------------|----|
| | | | | | 1 | 2 |
| 3 | 4 | 5 Festa de Sant Nicolau | 6 Festiu per a tots els centres | 7 Festiu propi del centre (aprovat pel Consell Escolar) | 8 | 9 |
| 10 | 11 | 12 | 13 | 14 | 15 Festa de Nadal (tarda) | 16 |
| 17 | 18 | 19 | 20 Publicació d'informes. | 21 Final de trimestre. Sortida a les 12:45h | 22 | 23 |
| 24 | 25 | 26 | 27 | 28 | 29 | 30 |
| 31 | | | | | | |

- CAMPANYA DE NADAL. Del 3 al 14 de desembre es farà la recollida d'aliments per Càrites.

Gener

| | | | | | | |
|----|------------------------------|--------------------------|----|----|----|----|
| | 1 | 2 | 3 | 4 | 5 | 6 |
| 7 | 8 Inici de les classes | 9 | 10 | 11 | 12 | 13 |
| 14 | 15 | 16 | 17 | 18 | 19 | 20 |
| 21 | 22 | 23 | 24 | 25 | 26 | 27 |
| 28 | 29 | 30 Festa Mary Ward | 31 | | | |

- Durant la primera setmana, els nens podran portar joguines a l'escola.
- Dimecres, dia 30 de gener, celebració de la festa de la fundadora de l'escola, MARY WARD. Aquest dia les classes acabaran a les 12:45h. No hi haurà servei de mitja pensió.

Febrer

| | | | | | | |
|--|----|----|----|----|----|----|
| | | | | 1 | 2 | 3 |
| 4 | 5 | 6 | 7 | 8 | 9 | 10 |
| 11 Sortida a l'Espai EART | 12 | 13 | 14 | 15 | 16 | 17 |
| 18 19 h. Reunió pares de P5 20 h. Reunió pares de P3 | 19 | 20 | 21 | 22 | 23 | 24 |
| 25 20 h. Reunió pares de P4 | 26 | 27 | 28 | | | |

- Del 9 al 23 CAMPANYA DE LA FAM: Els nens portaran a casa un sobre en el que podeu posar un donatiu. Esperem la vostra col·laboració. Gràcies!
- Activitat musical a concretar.
- La sortida serà de matí. Els nens/es han de venir amb xandall d'uniforme.

Març

| | | | | | | |
|--|----|----|------------------------------------|--------------------------|----|----|
| | | | | 1 Carnaval a l'escola | 2 | 3 |
| 4 Festiu propi del centre (aprovat pel Consell Escolar) | 5 | 6 | 7 | 8 | 9 | 10 |
| 11 | 12 | 13 | 14 | 15 | 16 | 17 |
| 18 | 19 | 20 | 21 Publicació d'informes | 22 | 23 | 24 |
| 25 | 26 | 27 | 28 Sortida a la Fundació Alícia | 29 | 30 | 31 |

- La sortida serà de tot el dia. Els nens/es han de venir amb xandall d'uniforme

Abril

| | | | | | | |
|--------------------|--|--------------------------------------|-----------------------|---|----|----|
| 1 Portar ou dur | 2 | 3 | 4 SORTIDA AUDITORI | 5 | 6 | 7 |
| 8 | 9 | 10 | 11 | 12 Final de trimestre. Sortida a les 16:45h | 13 | 14 |
| 15 | 16 | 17 | 18 | 19 | 20 | 21 |
| 22 | 23 Inici de les classes Celebració Sant Jordi Setmana de les llengües | 24 Contacontes alemany a l'escola | 25 | 26 | 27 | 28 |
| 29 | 30 | | | | | |

Maig

| | | | | | | |
|----|----|--|---|----|----|----|
| | | 1 Festiu per a tots els centres | 2 | 3 | 4 | 5 |
| 6 | 7 | 8 | 9 | 10 | 11 | 12 |
| 13 | 14 | 15 | 16 Sortida a la Biblioteca de Vil·la Florida | 17 | 18 | 19 |
| 20 | 21 | 22 | 23 | 24 | 25 | 26 |
| 27 | 28 | 29 | 30 | 31 | | |

- La sortida serà de matí. Els nens/es han de venir amb xandall d'uniforme.

Juny

| | | | | | | |
|---|----|-------------------------|--|---|-------------------------------|----|
| | | | | | 1 Festa Família- Escola | 2 |
| 3 | 4 | 5 | 6 | 7 | 8 | 9 |
| 10 Festiu per a tots els centres | 11 | 12 Colònies de P5 | 13 Colònies de P5 | 14 Colònies de P5 | 15 | 16 |
| 17 | 18 | 19 | 20 | 21 Final de trimestre. Sortida a les 12:45h | 22 | 23 |
| 24 | 25 | 26 | 27 Lliurament d'informes als pares (amb cita prèvia) | 28 Atenció als pares de 11:30h a 13:30h. | 29 | 30 |

ASPECTES D'INTERÈS

Creiem necessari tenir en compte els aspectes organitzatius següents; cal que tots ens esforcem per complir-los.

- Per al bon funcionament de la classe i de l'alumne, cal arribar **puntual**, ja que a les primeres hores del dia es realitzen activitats de gran importància.
- A l'entrada del parvulari hi haurà, a la seva disposició, una **llibreta** per poder-hi anotar qualsevol encàrrec (règims, visites, etc.).
- En el cas d'haver d'administrar alguna medicació a l'infant, ens ho hauran d'indicar per escrit (document que podeu trobar a l'entrada de c/Copèrnic) amb el nom de l'alumne, el dia, l'hora i la dosi. **És imprescindible portar la recepta mèdica.** Per seguretat, els nens **no han de portar els medicaments a la motxilla.**
- **No podran recollir cap alumne** persones que no hagin estat prèviament presentades als mestres pels pares o tutors, o bé que no s'hagi comunicat correctament a la llibreta anteriorment esmentada.
- És especialment important a l'educació infantil que **TOTES** les peces de vestir estiguin clarament marcades amb el **nom i els cognoms** i amb una **veta llarga per poder-les penjar (Sabates, polos, abric, etc.)**
- Cal que els nens i nenes de **P3** portin una bossa amb roba de recanvi per deixar a la classe.
- Per celebrar l'aniversari dels nens/es poden portar un detall (**una unitat**) pels seus companys de classe. Si porten més d'una unitat es retornarà a la família a la sortida de l'escola.
- Els aniversaris de les vacances d'estiu es celebraran el darrer dia de curs.
- Per evitar problemes, preguem que es reparteixin les invitacions d'aniversari personalment i fora de l'escola, **a menys que aquestes siguin per a tots els alumnes de la classe.**
- Preguem que els nens no portin joguines de casa, ja que a l'escola ja hi ha material suficient. Per aquest motiu no ens fem responsables de les joguines que es puguin perdre.
- Els dies d'educació física i de sortides, els nens hauran de venir amb el **xandall d'uniforme i amb vambes cordades amb velcro.**
- Amb l'objectiu d'educar per la salut i afavorir uns hàbits alimentaris correctes, cada dimecres l'esmorzar serà fruita que portaran preparada de casa. A més preguem que no porteu suc, ni batuts, ni aliments similars.

- Recomanem que els esmorzars no vinguin embolicats amb paper d'alumini, ja que treballem pel reciclatge i la preservació del medi ambient.
- L'alumnat que faci **activitats extraescolars** haurà de vestir-se de la manera següent:
 - **PISCINA:** xandall d'uniforme i vambes de velcro. El banyador cal portar-lo posat. Les nenes han de portar banyador de calces (no sencer). En la **motxilla d'uniforme**, s'ha de dur tovallola de capa (no barnús), les xanquetes, el gorro i la muda de roba interior. **Tot convenientment marcat.**
Atenció: gorro fàcil de posar (no de silicona) i xanquetes que afavoreixin l'autonomia del nen/a (fàcils de posar).

L'activitat de natació comença el 28 de setembre i acaba **el 21 de juny**. És una activitat que **es contracta per a tot el curs**. Les baixes s'avisaran amb 15 dies d'antelació i es cobrarà el trimestre sencer. S'acceptaran baixes per motiu mèdic amb l'informe pertinent.

Els alumnes que no fan l'activitat de piscina hauran de venir vestits amb l'uniforme (no xandall).

- **ESCOLA ESPORTIVA:** xandall d'uniforme i vambes de velcro. Els alumnes que es queden a mitja pensió ho han de dur en una bossa amb el nom. Els infants que van a dinar a casa han de venir canviats a la tarda.

PROFESSORAT I EMAILS

Tutores:

| | | |
|-----|----------------|------------------------------|
| P-3 | Paula Malberti | paumal@marywardbarcelona.net |
| P-4 | Anna Ceba | anncep@marywardbarcelona.net |
| P-5 | Raquel Juviniá | raqjuv@marywardbarcelona.net |

Especialistes:

| | | |
|---------|---------------|------------------------------|
| Alemany | Laura Peiro | laupei@marywardbarcelona.net |
| Música | Carme Solé | carsol@marywardbarcelona.net |
| Religió | Lucía Navarro | lucnav@marywardbarcelona.net |

Coordinadora:

| | |
|--------------|------------------------------|
| Núria Jaraiz | nurjar@marywardbarcelona.net |
|--------------|------------------------------|

Psicopedagoga:

| | |
|--------------|------------------------------|
| Marta Moreno | marmor@marywardbarcelona.net |
|--------------|------------------------------|

HORARI DE VISITES

Els horaris de visita s'anunciaran a l'entrada del parvulari en el mes d'octubre.

Les visites s'han de sol·licitar prèviament.

HORARI DE SECRETARIA

L'horari de secretaria serà:

- Temes acadèmics (certificats, documentació, matrícules, etc.): cal contactar amb la Montse Barbancho, de 17 a 19,30h, o contactar amb el correu electrònic del centre: centre@marywardbcn.com.
- Temes administratius (rebuts i beques)
Glòria Bullich:
Matins: dilluns de 9 a 12,45 h.
dimarts i divendres d'11 a 12,45
Tardes: de dilluns a divendres de 14 a 16,45 h.
o mitjançant el correu electrònic secretaria@marywardbcn.com

LA PASTORAL AL CENTRE

La Pastoral a l'escola té en compte la dimensió espiritual de la persona. Per aquesta raó cuidem:

La relació amb Déu: ens fem conscients de la Presència del Déu Amor, que ens regala la seva paraula per orientar la nostra vida. Moments importants són l'oració del matí, l'oratori, les celebracions de l'Eucaristia i del sagrament de la reconciliació.

La catequesi: com a moment de trobada per créixer en la fe juntament amb altres companys. S'ofereix la catequesi des de 3r de primària fins a 4t d'ESO. L'escola possibilita la preparació per a la Primera Comunió i la Confirmació.

Les campanyes solidàries: ens ajuden a prendre consciència d'altres realitats i necessitats en el món i a obrir-nos a la solidaritat i la cooperació. Amb una mica de cadascú de nosaltres, podem ajudar que els altres visquin una mica millor. Durem a terme les tres campanyes habituals amb implicació de l'alumnat: DOMUND, aliments per a Càrites i tallers solidaris (Nadal), campanya contra la Fam i altres...

MÉS DE 75 ANYS DE COMPROMÍS AMB LA HISTÒRIA

