

EDUCACIÓ INFANTIL

1r CICLE (P1 i P2) Llar d'infants

Dossier Informatiu

CURS 2018-2019



ÍNDEX

Lema del curs	3
Horari de classes.....	4
Calendari escolar	4
Dies festius	4
Reunió pares	5
Professorat.....	5
Uniforme	5
Aspectes d'interès	6
Objectius de curs	6
Sortides	6
Enfermetats	7
Horari de visites	7
Horari de secretaria	7
La pastoral al centre	8

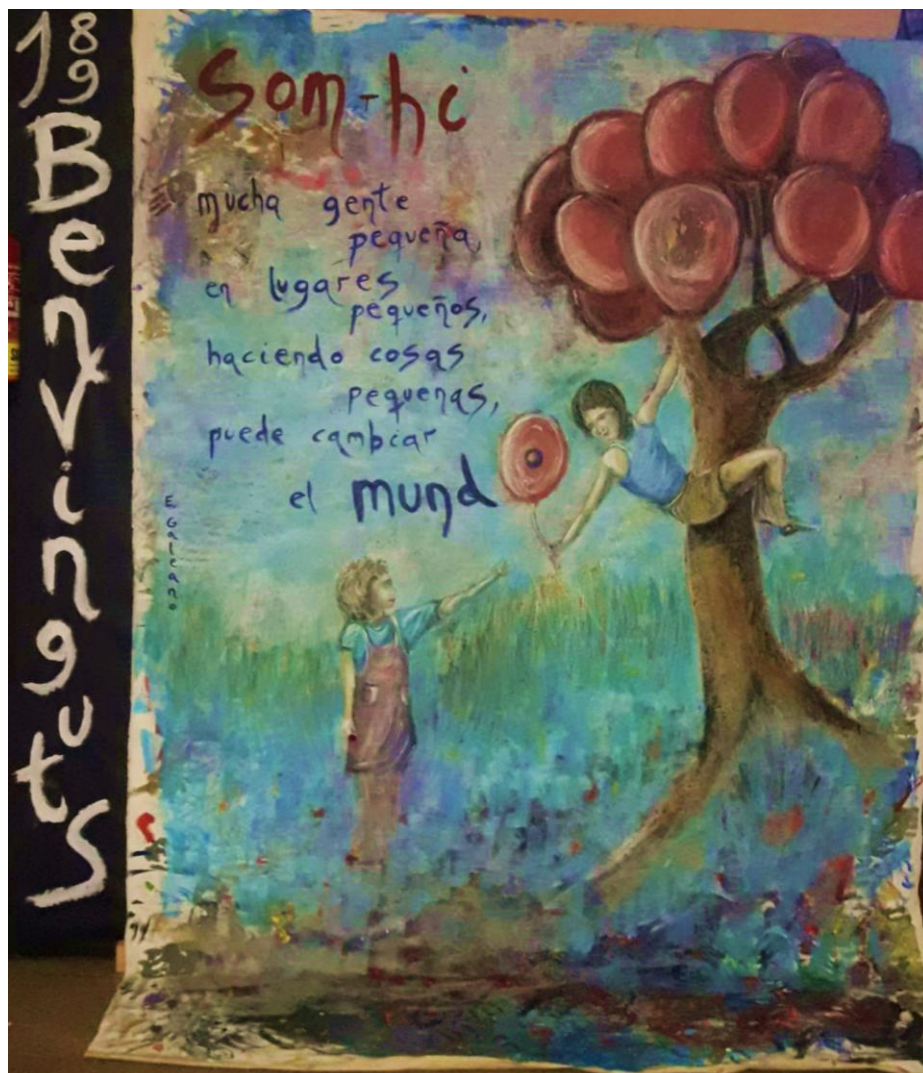

Àngel López Granados, professor de dibuix de l'escola Mary Ward de Badalona, amb la col·laboració de Thais Herández i Alex Fernández, alumnes de 3r de l'ESO.

“SOM-HI”

Mary Ward ens diu: "Déu no refusa a qui té bona voluntat. Es complau quan li fem confiança havent entès que ell confía en nosaltres".

Davant d'aquest **Nou Curs** deixem que ressonin en el nostre interior aquestes paraules: "Déu confía en mi..." La Verge Maria i Mary Ward s'ho van creure i, a través de Déu, van deixar petjada. Déu segueix comptant amb cadascú de nosaltres per tal que el bé i la bondat esdevinguin una realitat al nostre voltant. Durant aquest curs, aportem també el millor de nosaltresmateixos... **SOM-HI!**

De cara al bon funcionament, ens complau informar-vos dels següents aspectes d'interès general.

HORARI DE CLASSES

És important respectar el ritme escolar:

	ENTRADA	SORTIDA
MATI	8'45h-9'15h	
MIGDIA		12'45h-13h
TARDA	15h	16'45h-17h

CALENDARI ESCOLAR

Les classes comencen el dia 5 de setembre a les 9h i finalitzen el dia 26 de juliol a les 12:45h.

Les vacances de Nadal comencen el 21 de desembre a les 12:45h. les classes s'inicien el 8 de gener. El centre estarà obert el 27 i 28 (fins a les 12:45h.) de desembre.

Les vacances de Setmana Santa comencen el 17 d'abril a les 12:45h. les classes s'inicien el 23 d'abril.

DIES FESTIUS

	1r Trimestre	2n Trimestre	3r Trimestre
Dies festius	10 de setembre 24 de setembre 12 d'octubre 1 de novembre 2 de novembre 6 de desembre 7 de desembre	4 de març	1 de maig 21 de maig

El dia 30 de gener, dia de la fundadora, les classes acabaran a les 12:45h.

REUNIÓ DE PARES

Dijous 6 de setembre, a les 18h., reunió amb els pares dels alumnes de P-1 i P-2.

PROFESSORAT

ANEGUETS P-1:

Bea Bergareche
Rosalía Lirola
Laura Peiro (Alemany)
Carme Solé (Música)

POLLETS P-2:

Anna Pujó
Lorea Mateo
Laura Peiro (Alemany)
Carme Solé (Música)

UNIFORME

Us recordem que, a partir del dia 5 de setembre i fins el 30 de juny, és obligatori el xandall d'uniforme. Consta de:

- Xandall blau cel Mary Ward.
- Polo blanc Mary Ward.
- Calçat esportiu amb velcro.
- Tovallola
- 5 Pitets
- Bossa petita per al pitet
- 2 Bates
- Abric blau marí

ASPECTES D'INTERÈS

- Es molt important que tota la roba i objectes personals estiguin clarament marcats amb **nom i cognom** i la roba ha de portar una **veta llarga**.
- Tots els dilluns s'han de portar 2 bates, 1 tovallola petita de mà, el got i 5 pitets que us retornarem 1 cada dia. Les bates, es tornaran una el dimecres i l'altre el divendres. El got i la tovallola es tornaran el divendres.
- S'ha de portar la roba de recanvi, l'endemà de donar la bruta.
- **L'agenda** s'utilitzarà per comunicar qualsevol aspecte d'interès:
- Règim, medicaments, sortides fora d'horari, si ve una persona no habitual a buscar el nen etc.
- En el cas d'haver d'administrar un medicament ens ho hauran de comunicar per escrit (agenda). **És imprescindible portar la recepta mèdica i l'agenda signada.**
- És imprescindible que els cotxets estiguin marcats.

OBJECTIUS DE CURS

En aquesta edat l'actuació educativa s'encamina a assolir aquests objectius:

1. Progressar en el coneixement i domini del seu cos i les seves possibilitats.
2. Assolir el grau de seguretat afectiva i emocional.
3. Comportar-se d'acord amb uns hàbits i normes que portin cap a una autonomia personal i una integració social.
4. Comprendre, conèixer i apreciar progressivament el seu entorn immediat.
5. Comprendre el llenguatge adult, comunicar-se i expressar-se per mitjà de la música, el moviment, el gest, el joc simbòlic i la paraula.

SORTIDES

Sortida a la granja "Granja Aventura Park" de Viladecavalls. Divendres 17 de maig 2019.
És necessari que tothom ompli el paper d'autorització.
S'informarà més detalladament durant el curs.

MALALTIES

Recordeu que en aquestes edats s'ha d'evitar qualsevol tipus de contagi, per això no es poden portar a l'escola nens i nenes que tinguin:

- Febre superior a 37'5°.
- Infeccions a la boca.
- Erupcions a la pell.
- Paràsits intestinals.
- Vòmits.
- Polls i llémenes.
- Descomposicions de caràcter víric.
- Conjuntivitis.

O qualsevol altra malaltia que suposi un risc pels altres infants.

Podeu trobar la normativa sanitària de l'escola a l'apartat DOCUMENTS de la nostra pàgina web.

HORARI DE VISITES DE LES MESTRES

L'horari de visites és els dimecres a les 10h.

HORARI DE SECRETARIA

L'horari de secretaria serà:

- Temes acadèmics
- (certificats, documentació, matrícules, etc.): cal contactar amb la Montse Barbancho, de 17 a 19,30h, o contactar amb el correu electrònic del centre: centre@marywardbcn.com
- Temes administratius (rebuts i beques) Glòria Bullich:
Matins: dilluns de 9 a 12,45 h.
dimarts i divendres d'11 a 12,45 h.
Tardes: de dilluns a divendres de 14 a 16,45 h.
o mitjançant el correu electrònic secretaria@marywardbcn.com

LA PASTORAL AL CENTRE

La Pastoral a l'escola té en compte la dimensió espiritual de la persona. Per aquesta raó cuidem:

La relació amb Déu: ens fem conscients de la Presència del Déu Amor, que ens regala la seva paraula per orientar la nostra vida. Moments importants són l'oració del matí, l'oratori, les celebracions de l'Eucaristia i del sagrament de la reconciliació.

La catequesi: com a moment de trobada per créixer en la fe juntament amb altres companys. S'ofereix la catequesi des de 3r de primària fins a 4t d'ESO. L'escola possibilita la preparació per a la Primera Comunió i la Confirmació.

Les campanyes solidàries: ens ajuden a prendre consciència d'altres realitats i necessitats en el món i a obrir-nos a la solidaritat i la cooperació. Amb una mica de cadascú de nosaltres, podem ajudar que els altres visquin una mica millor. Durem a terme les tres campanyes habituals amb implicació de l'alumnat: DOMUND, aliments per a Càrites i tallers solidaris (Nadal), campanya contra la Fam i altres...

MÉS DE 75 ANYS DE COMPROMÍS AMB LA HISTÒRIA

